



ORDINE DELLE PROFESSIONI
INFERMIERISTICHE ROMA

Secondo Convegno

Vaccinazioni e loro impatto sulla salute del cittadino

Quale coinvolgimento per il professionista
infermiere

Roma, 17 ottobre 2019

Istituto Superiore di Sanità
Aula Pocchiari



co-organizzato da

Istituto Superiore di Sanità - Dipartimento Malattie Infettive

Unità Operativa Ricerca psico-socio-comportamentale, Comunicazione, Formazione

Ordine delle Professioni Infermieristiche di Roma

ESPERIENZA PILOTA DI APERTURA DI UN SERVIZIO VACCINALE PER MINORI STRANIERI ALL' INTERNO DI UN CENTRO DI ACCOGLIENZA

► DAVIDE PIZZOLANTE

Febbraio 2011

Conflitto Libico e crisi geo-politica nei paesi della fascia del Maghreb e in Egitto, ha determinato uno stato di emergenza umanitaria

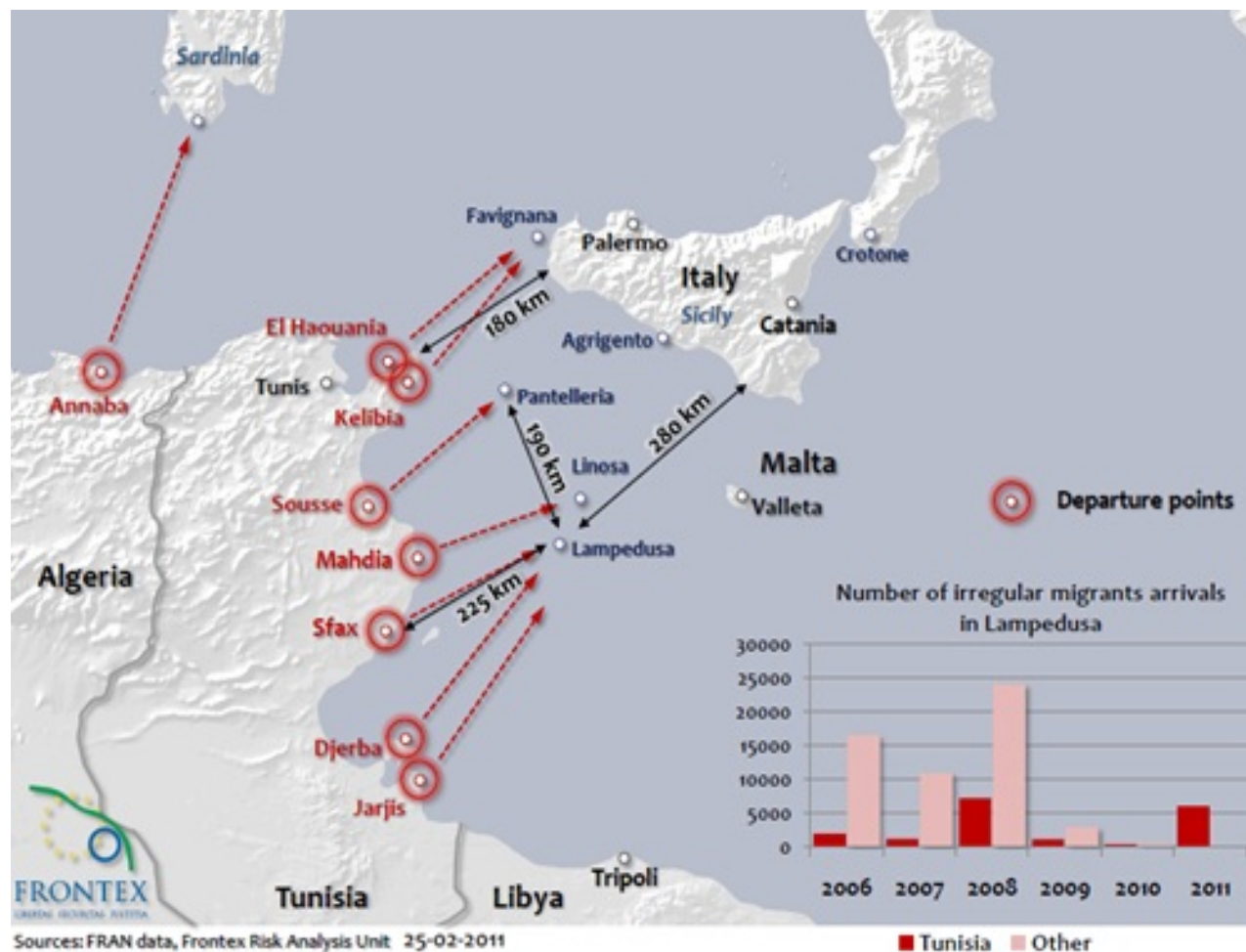

“Emergenza Nord Africa” 25.000 richiedenti asilo

centri di accoglienza in:

**Basilicata, Campania, Lazio,
Toscana, Liguria.**

In particolare

SICILIA

MINEO (Catania)

Chi arriva via mare?

Flussi migratori misti
Include migranti economici, richiedenti
asilo, minori non accompagnati, vittime di
tratta....

Secondo la legge, i cittadini stranieri che sono entrati in Italia senza regolare visto d'ingresso sono considerati immigrati illegali.

I clandestini devono essere respinti alla frontiera o espulsi. Tuttavia, essi non possono essere espulsi immediatamente se:

- hanno bisogno di soccorso,
- vi è la necessità di informazioni sulla loro identità o nazionalità [dlgs 286/98](#)

Lo straniero, al quale sia impedito nel suo paese l'effettivo esercizio delle libertà democratiche garantite dalla Costituzione italiana, ha diritto d'asilo nel territorio della Repubblica italiana, in conformità con le condizioni stabilite dalla legge.

Costituzione. Art. 10

FINALITÀ DEI CONTROLLI SANITARI ALL' ARRIVO DEI MIGRANTI SUL SUOLO NAZIONALE?

Tutela della salute individuale, tutela della salute collettiva, prevenzione.

SOCCORSO/ PRIMA ASSISTENZA	PRIMA ACCOGLIENZA	SECONDA ACCOGLIENZA
Valutazione medica iniziale: presenza di condizioni cliniche che necessitano di assistenza sanitaria in emergenza/urgenza	Visita medica: rilevazione di dati anamnestici e segni/sintomi suggestivi di specifiche condizioni morbose	Presa in carico sanitaria: <ul style="list-style-type: none">• ricerca attiva di malattie, anche in forma subclinica (screening)• prevenzione primaria (vaccinazioni)

Fonte linee guida



Croce Rossa Italiana Comitato Provinciale Catania

Ambulatorio Medico C.A.R.A. Mineo

ARTICOLAZIONE

L' Ambulatorio é articolato in due servizi distinti per gli adulti e per i bambini.

NATURA DELLE PRESTAZIONI

L' ambulatorio eroga prestazioni di natura ambulatoriale, domiciliare e prestazioni in urgenza ed emergenza. Le prestazioni erogate sono prestazioni di medicina generale e prestazioni specialistiche

BENEFICIARI DEL SERVIZIO

Beneficiano delle prestazioni ambulatoriali tutti gli ospiti del CARA senza distinzioni di sesso, età, nazionalità, sempre in osservanza delle priorità sanitarie

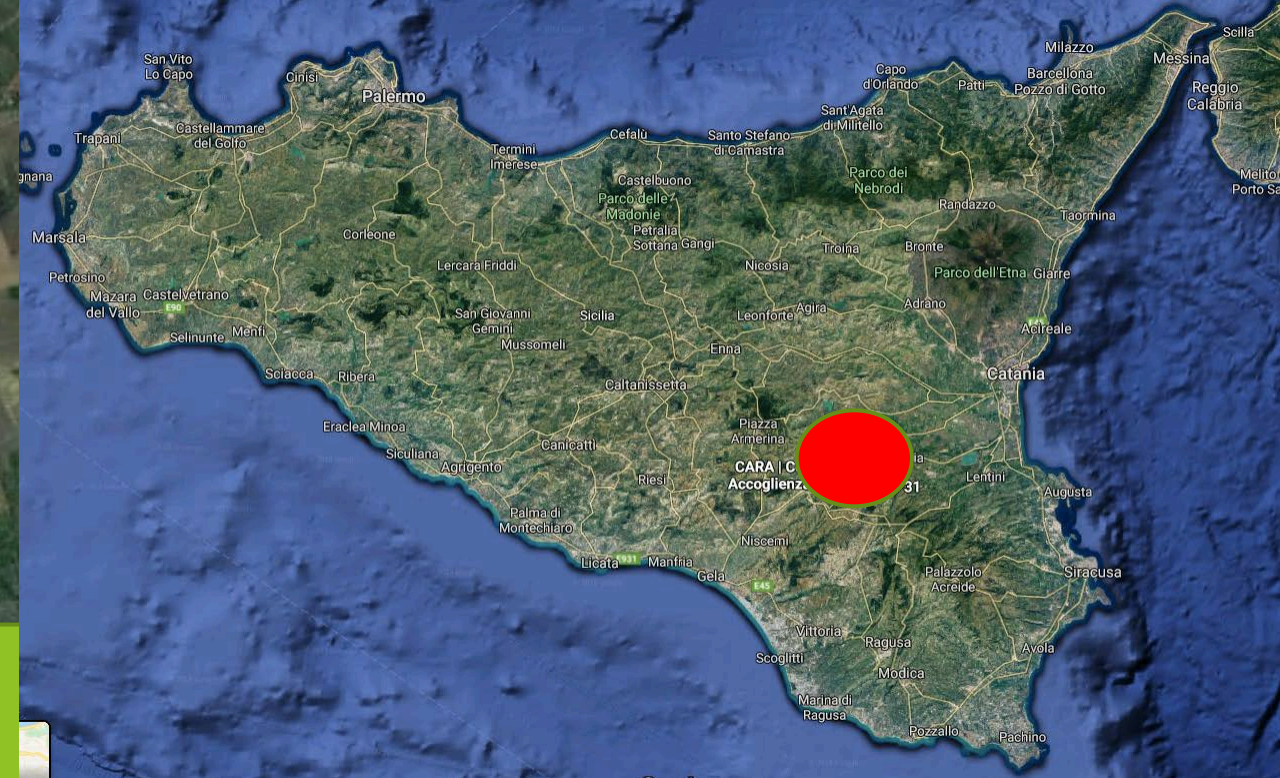

SERVIZI SPECIALISTICI

Erano attivi, presso l'ambulatorio, i servizi specialistici di Psichiatria e Ginecologia. Gli ospiti usufruiscono delle necessarie prestazioni ematochimiche, strumentali, specialistiche del territorio e vengono accompagnati dagli autisti accompagnatori, dal personale infermieristico e, dove necessario, dal mediatore culturale.

Il servizio Ginecologico - 1 volta a settimana

RACCOLTA DEI DATI SANITARI

Tutti i dati sanitari vengono registrati su supporto informatico: prima visita, visite successive, terapie, consulenze esterne (referti), ricoveri. E' fondamentale che la presa in carico dell'ospite avvenga contestualmente al suo ingresso al centro con la prima visita e con l'attestazione all'idoneità alla vita del CARA.

SCREENING TBC

A tutti gli ospiti deve essere somministrato il "Questionario TBC". Ai sensi delle Linee Guida del Ministero della Salute dell'anno 2010 "Politiche efficaci a contrastare la tubercolosi nella popolazione immigrata" là dove necessario dovrà essere affrontato l'approfondimento diagnostico.

REPORT GIORNALIERI

A cura del personale medico ogni giorno devono essere stilati i seguenti report:

- Sorveglianza sindromica della popolazione immigrata
 - Registro giornaliero delle prestazioni
 - Registro giornaliero dei ricoveri, dimissioni.

ATTIVITÀ 2013

NUMERO OSPITI : minimo 2509 massimo 4059

POPOLAZIONE DI MINEO 6000 ab.

NUMERO PRESTAZIONI AMBULATORIALI:

adulti 26.996 pediatrici 3.195

Totale 30.191 Visite

146.601 prestazioni

La percentuale di visite erogate all' esterno è di circa il 9%.

La percentuale di ricoveri è di circa il 10%.

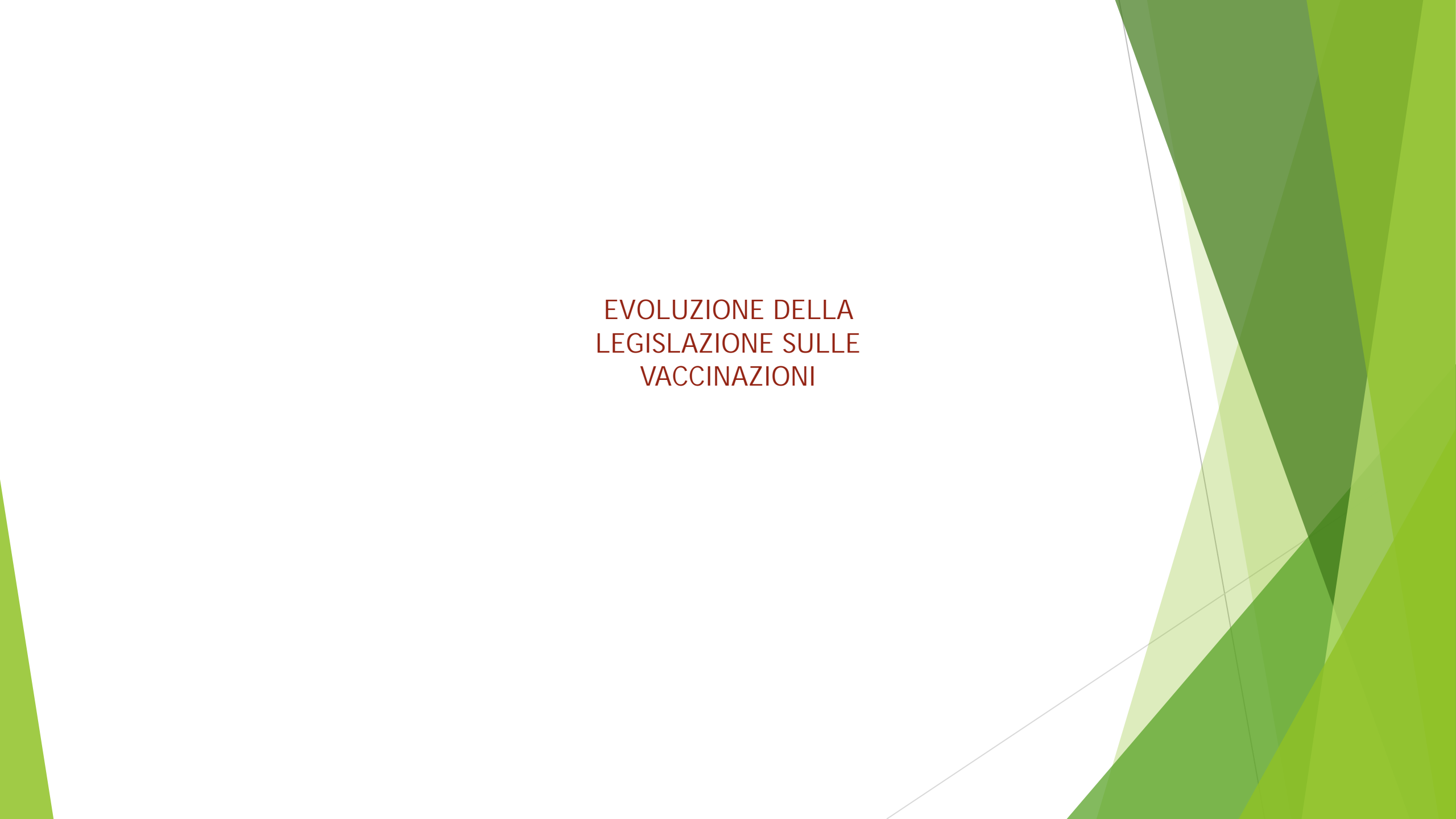
The background features abstract, overlapping geometric shapes in various shades of green, ranging from light lime to dark forest green. These shapes are primarily located on the right side of the page, creating a modern, layered effect. The rest of the page is plain white.

EVOLUZIONE DELLA LEGISLAZIONE SULLE VACCINAZIONI

1991

17 marzo: in seguito ad un controllo antidoping Diego Armando Maradona viene trovato positivo alla cocaina.



25 marzo – Los Angeles: Sophia Loren riceve il Premio Oscar alla carriera.

7 marzo



Giugno La Croazia e la Slovenia dichiarano la propria indipendenza dalla Jugoslavia.

28 febbraio – Iraq: fine della Guerra del Golfo



1992



IL »MORO DI VENEZIA» ARRIVA IN FINALE DELL' AMERICA'S CUP



BILL CLINTON DIVENTA PRESIDENTE DEGLI USA

1993



FEDERICO FELLINI RICEVE L' OSCAR ALLA CARRIERA

NASCE L' UNIONE EUROPEA



L. 23 ottobre 1992, n. 421

E successivo decreto legislativo n. 502 del 1992, Min. De Lorenzo Riordino della disciplina in materia sanitaria, a norma dell'articolo 1 della L. 23 ottobre 1992, n. 421.

attribuzione alle Regioni delle funzioni legislative ed amministrative in materia di assistenza sanitaria ed ospedaliera e criteri di accreditamento delle strutture

come modificato dal decreto legislativo n. 517 del 1993, coerentemente a quanto disposto nell'art. 117 della Costituzione allora vigente)

L. 421/92 Riforma della Sanità contenimento dei costi, adeguamento dei Servizi, Introduzione dei DRG

1998



GIOVANNI PAOLO II VISITA CUBA



GIOCHI LIMPICI INVERNALI
A NAGANO GIAPPONE

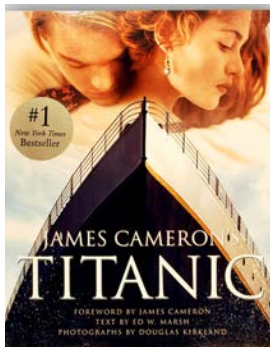

ESCE TITANIC
DI JAMES CAMERON

Legge 40 del 6 Marzo

Disciplina dell'immigrazione e norme sulla condizione dello straniero
Titolo V

Disposizioni in materia sanitaria,
nonche' di istruzione, alloggio, partecipazione alla
vita pubblica e integrazione sociale

Art. 33/c competenze regionali per le vaccinazioni da effettuare

Ripresa dal

DLGS:286: del 25 Luglio

"Testo unico delle disposizioni concernenti la disciplina dell'immigrazione
e norme sulla condizione dello straniero»

Concessione della profilassi vaccinale per la permanenza sul suolo
Nazionale (art. 35 comma 3 c)

Disposizioni per il ripianamento delle spese.

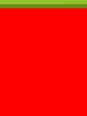

1999

Nasce ufficialmente l'EURO che verrà distribuito dal 2002



Il film «La vita è bella» vince l'oscar come miglior film straniero.



L'ONU stabilisce che il 25 Novembre sarà la giornata mondiale contro la violenza sulle donne.



DL 229 RIFORMA TER (BINDI): VALORIZZAZIONE DELLE REGIONI

Definitiva aziendalizzazione delle asl con obbligo di rispetto dei parametri di bilancio e rispetto del budget assegnato.

Responsabilizzazione dei manager a tutti i livelli e controlli per l'accreditamento delle strutture.

Valorizzazione dei distretti con reti di strutture complementari sul territorio e competenza sulla gestione delle vaccinazioni per i flussi migratori
(7 septies)

DPR 394

STP (straniero temporaneamente presente)
assegnazione di un tesserino provvisorio per accesso al SSN e rendicontazione delle prestazioni.
pagamento delle prestazioni a carico delle USL

2001
2002



Viene commercializzato il primo IPOD

Il prodotto interno dell' Unione Europea supera quello degli USA



La Virtus Basket Bologna vince l' eurolega



L.3

MODIFICA DEL CAPITOLO V DELLA COSTITUZIONE
STABILITI AMBITI DI COMPETENZA DISPOSITIVA ED AMMINISTRATIVA
DEGLI ENTI TERRITORIALI

LO STATO MANTIENE LA RESPONSABILITA' DEL CONTROLLO
SULLE MIGRAZIONI.

TUTELA DELLA SALUTE E DIRITTI CIVILI CON LA
GARANZIA DI UNIFORMITA' DEI LEA IN TUTTA ITALIA

L. 405

AUTONOMIA E DEFINIZIONE DEI LEA
SI STABILISCONO I POSTI LETTO PER ACUTI
SI DEFINISCONO I CRITERI AMMINISTRATIVI PER LA GESTIONE
ECONOMICA DELLA SALUTE, DEI BILANCI E DEI RELATIVI
METODI DI RIENTRO DELLE PASSIVITA'

Legge n. 189 del 30 luglio 2002 (Bossi Fini)

MODIFICA ALLA NORMATIVA IN MATERIA
DI IMMIGRAZIONE E DI ASILO

2012



La regina
Elisabetta fa il
giubileo di
diamante per 60
anni di regno

Barak Obama
rieletto presidente
degli USA



85° Raduno di
alpini a Bolzano



L189 Decreto Balduzzi

AGGIORNAMENTO DEI LEA (art. 5)

AUTONOMIA IMPRENDITORIALE (art. 6 bis)

LIMITAZIONE PER GLI AUMENTI TARIFFARI PER
RIPIANARE PROBLEMATICHE DI BILANCIO (art 15 bis)

NUOVE COMPETENZE OPERATIVE
ASSISTENZIALI E DI MEDIAZIONE CULTURALE
DEMANDATE ALL' INMP (art 14 comma 2-3-4-6)

2018

In Cina vengono clonate due scimmie

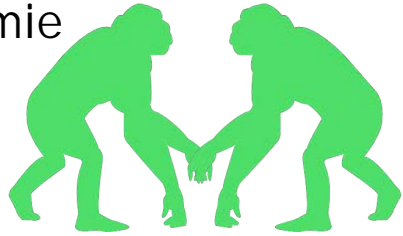

La sonda insight atterra su Marte

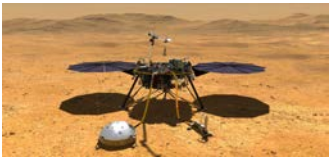

Premi nobel per la medicina agli immunologi Allison e Honjo



MAGGIO
LA CONFERENZA STATO REGIONI
ADOTTA LE LINEE GUIDA SULLE
VACCINAZIONI DEI MIGRANTI
Repertorio atti n. 108/CSR

UN LAVORO DI CONCERTO DI:
INMP /ISS/SIMM



http://www.salute.gov.it/imgs/C_17_pubblicazioni_2624_allegato.pdf

https://www.inmp.it/Ig/LG_Tubercolosi.pdf

<https://www.inmp.it>

<https://www.epicentro.iss.it/migranti/aggiornamenti>

<https://www.simmweb.it>

http://www.euro.who.int/__data/assets/pdf_file/0004/314725/66wd08e_MigrantHealthStrategyActionPlan_160424.pdf

GRAZIE PER L' ATTENZIONE

ddavidus@inwind.it